ニッケン刃物株式会社

総合カタログ

ニッケン刃物の豊富な製品群

■事務用はさみ
■キッチンはさみ
■工具用はさみ
■テーラーはさみ
■手芸用はさみ
■革切りはさみ
■ピンキングはさみ
■ペーパーナイフ
■爪切り
■デンタルツール

会社沿革

1946年 9月　熊田製作所として熊田文夫が岐阜県関市に創業
機械類の修理及び精密機械の設計・製作を開始

1953年 2月　日本研削株式会社を設立

1968年 8月　ニッケン工業株式会社を設立
日本研削株式会社の製品製造会社として分離独立

1971年 11月　ニッケン刃物株式会社を設立
日本研削株式会社より分離独立

1980年 10月　現会長　熊田幸夫が代表取締役に就任

2003年 5月　医療用具輸入販売業許可取得

2008年 5月　第三種医療機器製造販売業許可取得
２１Ｂ３Ｘ００００８

医療機器製造業許可取得
２１ＢＹ００５００２

2009年 9月　第三種動物用医療機器製造販売業許可取得
２１製販療Ⅲ７７号

動物用医療機器製造業許可取得
２１製造療第２５８号

2012年 11月　資本金　増資 1,500 万円に至る

2018年 10月　熊田幸夫が会長に就任
熊田祐士が代表取締役社長に就任
新社屋運用開始

会社概要

社名	ニッケン刃物株式会社
代表者	代表取締役　熊田 祐士
住所	〒501-3213 岐阜県関市東貸上12-16 TEL:0575-24-0161　FAX:0575-23-9645
事業内容	はさみを中心とした刃物の企画・製造・販売 （2008年　第三種医療機器製造販売許可取得）
資本金	1,500万円
創業	1946年9月
設立	1971年11月
関連会社	ニッケン工業株式会社 ニッケンかみそり株式会社

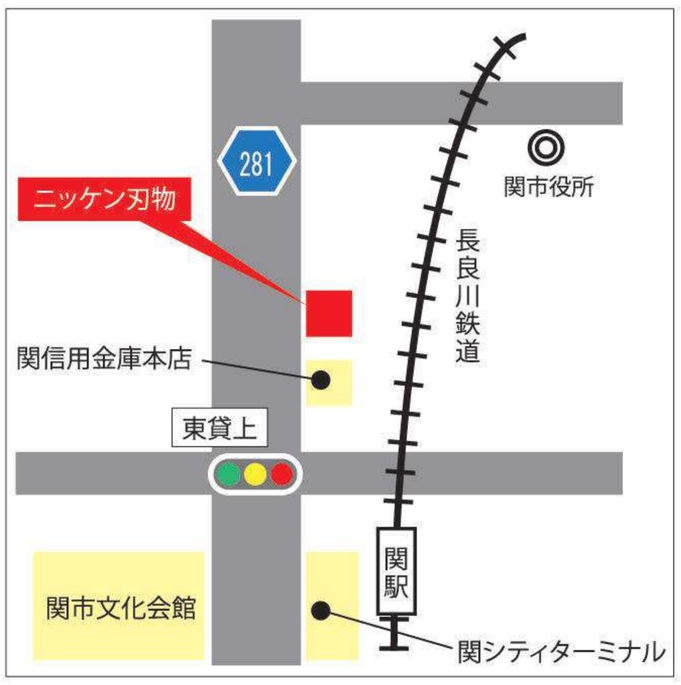

■電車
「長良川鉄道関駅」より
徒歩10分

■バス
「関シティーターミナル」より
徒歩10分

■車
「関インター」より15分

キッチンはさみ
Kitchen Scissors

品名	受注生産品 パートナー	受注生産品 パートナー	受注生産品 パートナーロング
品番	KP-1500S	KP-1500AC	75911S
上代	オープン価格 日本製	オープン価格 日本製	オープン価格 日本製
全長	210 ㎜	210 ㎜	230 ㎜
カラー	レッド／ブラック／ホワイト	オレンジ／パープル／グリーン	レッド
内箱/カートン入数	10丁／100丁	10丁／100丁	10丁／100丁
材質	ステンレス刃物鋼、ABS	ステンレス刃物鋼、ABS	ステンレス刃物鋼、ABS
JAN	4945569756387	4945569760230	4945569759111
特徴	ギザ刃により食材を逃さずカット。野菜から骨付き肉のカットまで万能なはさみ。殻割り機能付き。	ギザ刃により食材を逃さずカット。野菜から骨付き肉のカットまで万能なはさみ。殻割り機能付き。	パートナーKP-1500のロングタイプ。殻割り機能付き。

品名	受注生産品 エクセルパートナー	受注生産品 レイナ	受注生産品 エクセルレイナ
品番	75930	76088	76392
上代	オープン価格 日本製	オープン価格 日本製	オープン価格 日本製
全長	230 ㎜	230 ㎜	235 ㎜
カラー	レッド	レッド	レッド＆グレー
内箱/カートン入数	10丁／100丁	10丁／100丁	10丁／100丁
材質	ステンレス刃物鋼、ABS	ステンレス刃物鋼、ABS	ステンレス刃物鋼、ABS
JAN	4945569759302	4945569760889	4945569763927
特徴	パートナーのロングタイプ。刃体のくぼみで食材をすべらずキャッチ。骨切りに最適。殻割り機能付き。	お肉たたき、ウロコ取り、栓抜き付の便利なはさみ。ギザ刃により食材を逃さずカット。	刃体のくぼみで食材をすべらずキャッチ。一気に切れるロングタイプ。

キッチンはさみ
Kitchen Scissors

品名	エレガントパートナー	エレガントサポーター	受注生産品 エレガントエクセル
品番	76364	76306	76391
上代	オープン価格 日本製	オープン価格 日本製	オープン価格 日本製
全長	250 ㎜	250 ㎜	250 ㎜
カラー	レッド＆グレー	ブルー＆グレー	レッド／ブルー
内箱/カートン入数	10丁／100丁	10丁／100丁	10丁／100丁
材質	ステンレス刃物鋼、ABS+エラストマー	ステンレス刃物鋼、ABS+エラストマー	ステンレス刃物鋼、ABS+エラストマー
JAN	4945569763644	4945569763064	4945569763910
特徴	ロングタイプのキッチンはさみ。柔らかく握りやすい大きめハンドル。便利な栓抜き、殻割り機能付き。	ロングタイプのキッチンはさみ。柔らかく握りやすい大きめハンドル。便利な栓抜き、殻割り機能付き。	大きめのソフトハンドル・ロングタイプのキッチンはさみ。刃体のくぼみで食材を逃さずキャッチ。

品名	キッチンメイト	キッチンメイト　セパレートタイプ	受注生産品 キッチンメイト フッ素加工
品番	76564	76564S	76564F
上代	オープン価格 日本製	オープン価格 日本製	オープン価格 日本製
全長	250 ㎜	250 ㎜	250 ㎜
カラー	レッド＆グレー	レッド	レッド＆グレー
内箱/カートン入数	10丁／100丁	10丁／100丁	10丁／100丁
材質	ステンレス刃物鋼、ABS+エラストマー	ステンレス刃物鋼、ABS+エラストマー	ステンレス刃物鋼、ABS+エラストマー
JAN	4945569765648	4945569766713	4945569766249
特徴	カーブ刃による引切り効果で食材を逃さずカット。柔らかく握りやすい大きめのハンドル。	カーブ刃による引切り効果で食材を逃さずカット。柔らかく握りやすい大きめのハンドル。お手入れしやすい分解式。	カーブ刃による引切り効果で食材を逃さずカット。柔らかく握りやすい大きめのハンドル。フッ素加工でベタつきにくい。

キッチンはさみ
Kitchen Scissors

品名	ビークックミニ		受注生産品 キッチンはさみ		受注生産品 サポーター	
品番	BE-15M	日本製	75702	日本製	75893	日本製
上代	1,500円		オープン価格		オープン価格	
全長	175 ㎜		205 ㎜		230 ㎜	
カラー	オレンジ		ピンク／オレンジ／グリーン		レッド	
内箱/カートン入数	5丁／50丁		10丁／100丁		10丁／100丁	
材質	ステンレス刃物鋼、P.P		ステンレス刃物鋼、ABS		ステンレス刃物鋼、ABS	
JAN	4945569765518		4945569757025		4945569758930	
特徴	カーブ刃の引切り効果で コンパクトながら抜群の切れ味。 分解式でお手入れラクラク。		ギザ刃により食材を逃さずカット。 刃体根元の凹みで硬いものをしっかり掴む。 殻割り機能付き。		野菜から骨付き肉のカットまで 万能なはさみ。 海外に人気な缶開け付き。	

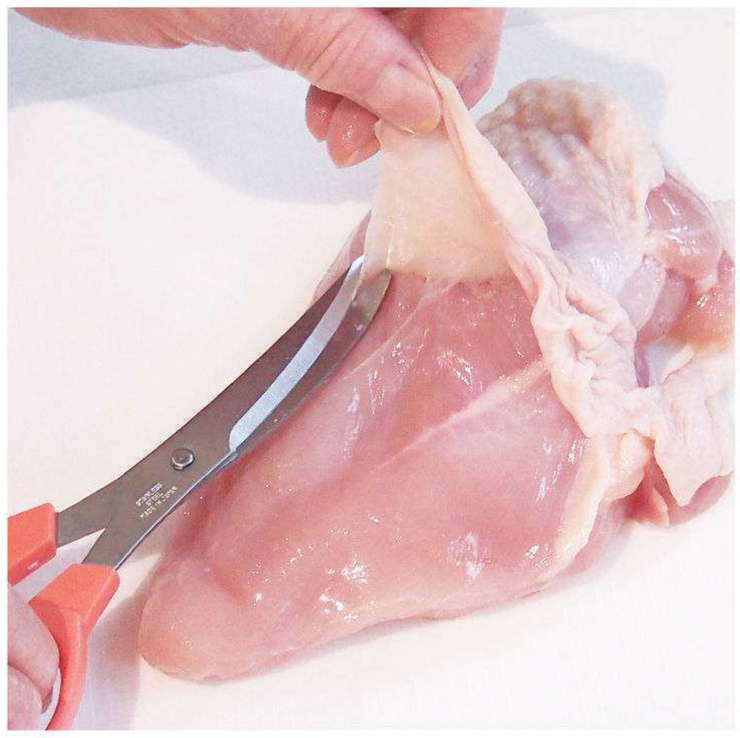

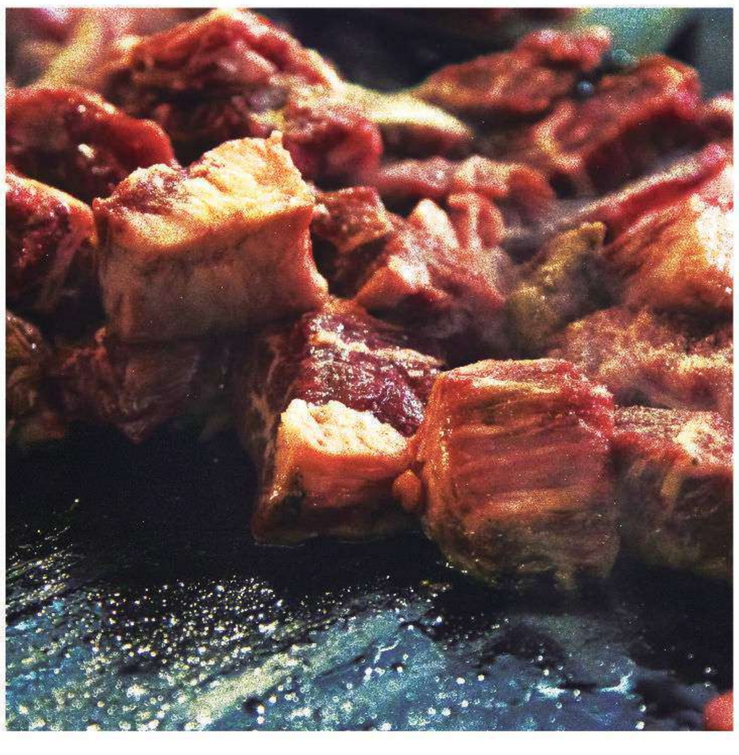

事務用はさみ／ペーパーナイフ
Office Scissors　Letter Opener

クリップやフセンもスッキリ収納！

思わず定位置に片付けたくなる！

可愛らしいデザインながら切れ味良好！

品名	cocone　リーフ	cocone　フラワー
品番	LE-20G	FL-20P／Y／V
上代	1,980円 日本製	1,980円 日本製
全長	155 ㎜	145 ㎜
カラー	グリーン	ピンク／イエロー／パープル
内箱/カートン入数	5 丁／ 40 丁	5 丁／ 40 丁
材質	ステンレス刃物鋼、P.P+エラストマー	ステンレス刃物鋼、P.P+エラストマー
JAN	4945569766263	ピンク:4945569766270 イエロー:4945569766294 パープル:4945569766287
特徴	葉っぱをモチーフとした癒し系のハサミ。鉢は、ハサミ立てやペン立て、クリップやフセンを入れる小物入れにもなる。オフィスやリビングをオシャレに飾ってくれる。	花をモチーフとした癒し系のハサミ。鉢は、ハサミ立てやペン立て、クリップやフセンを入れる小物入れにもなる。オフィスやリビングをオシャレに飾ってくれる。

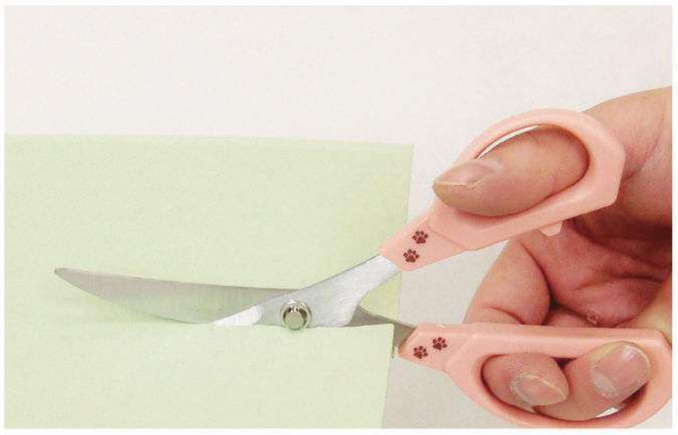

切れ味の秘訣は“カーブ”にあり！

切れ味の秘訣は“しなり”にあり！

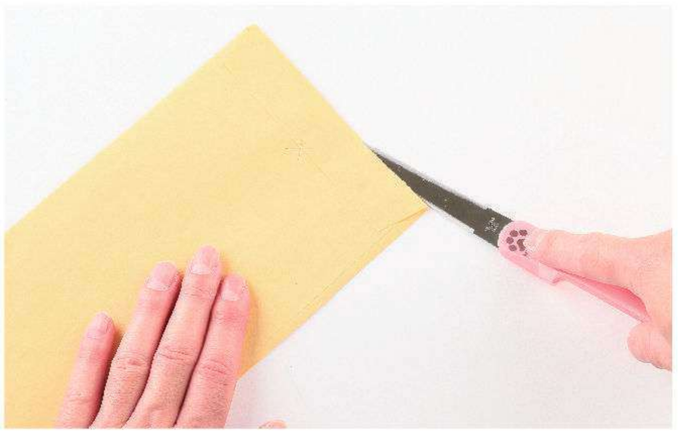

封筒などを気持ちよくカット！

品名	NIKUQカーブシザー	NIKUQペーパーナイフ
品番	NQ-1000S	NQ-700P
上代	1,000円 日本製	700円 日本製
全長	175 ㎜	220 ㎜
カラー	ピンク	ピンク
内箱/カートン入数	10 丁／100丁	5 本／ 50 本
材質	ステンレス刃物鋼、P.P+エラストマー	ステンレス刃物鋼、ABS
JAN	4945569766317	4945569766300
特徴	カーブ刃による引切り効果で硬いモノも逃さずカット。猫の足跡イラストがワンポイントで入っており、癒されるデザイン。	0.5mmの極薄刃による抜群の切れ味。封筒や包装紙を気持ちよくカット。可愛らしい猫の足跡イラスト入り。キャップ付。

事務用はさみ／ペーパーナイフ
Office Scissors　Letter Opener

品名	ステンレスはさみ	先丸はさみ	剣先はさみ
品番	359	TS-002	TS-003WR/G
上代	200円	300円	300円
全長	170 ㎜	155 ㎜	165 ㎜
カラー	ブルー	グリーン	ワインレッド／グリーン
内箱/カートン入数	10 丁／ 100 丁	10 丁／ 200 丁	10 丁／ 200 丁
材質	ステンレス刃物鋼、 ABS	ステンレス刃物鋼、 ABS	ステンレス刃物鋼、 ABS
JAN	4945569766676	4945569761732	WR:4945569761749 G:4945569762104
特徴	刃先が先丸で安全・安心。 一般事務や家庭用に最適。	刃先が先丸で安全・安心。 一般事務や家庭用に最適。	刃先が剣先で細かい作業に向く。 一般事務や家庭用に最適。

品名	キャップ付き先丸はさみ	キャップ付き剣先はさみ
品番	NK-250	NK-350
上代	250円	350円
全長	150 ㎜	170 ㎜
カラー	イエロー	スカイブルー
内箱/カートン入数	10 丁／ 200 丁	10 丁／ 200 丁
材質	ステンレス刃物鋼、 ABS	ステンレス刃物鋼、 ABS
JAN	4945569764726	4945569764733
特徴	刃先が先丸のため、安全・安心。 幼児、学童に最適なサイズ。 携帯に便利なキャップ付き。	刃先が剣先のため、細かい作業に向く。 二段刃加工で切れ味・耐久性◎ 携帯に便利なキャップ付き。

事務用はさみ／ペーパーナイフ
Office Scissors　Letter Opener

品名	マイティワークプラス130㎜	マイティワークプラス155㎜	マイティワークプラス175㎜
品番	MWP-130	MWP-155	MWP-175
上代	1,000円 日本製	1,100円 日本製	1,250円 日本製
全長	130㎜	155㎜	175㎜
カラー	ブラック	ブラック	ブラック
内箱/カートン入数	10丁／100丁	10丁／100丁	10丁／100丁
材質	ステンレス刃物鋼、ABS	ステンレス刃物鋼、ABS	ステンレス刃物鋼、ABS
JAN	4945569764788	4945569764757	4945569764764
特徴	刃体が細く短いため、細かい作業に最適。手芸用向き。	事務用から手芸用まで幅広く活躍。刃元から刃先までシャープな切れ味。	事務用から手芸用まで幅広く活躍。刃元から刃先までシャープな切れ味。

品名	ホビーメイト・ビーク175㎜	厚紙切りはさみ	安全キャップ付きペーパーナイフ
品番	BE-10R／B	AG-1300	UP-600BK／BU
上代	1,000円 日本製	1,300円 日本製	600円 日本製
全長	175㎜	200㎜	220㎜
カラー	レッド／ブルー	ブラック	ブラック／ブルー
内箱/カートン入数	10丁／100丁	5丁／50丁	5本／50本
材質	ステンレス刃物鋼、P.P+エラストマー	ステンレス刃物鋼、ABS	ステンレス刃物鋼、ABS
JAN	ﾚｯﾄﾞ:4945569765181 ﾌﾞﾙｰ:4945569765198	4945569762326	ﾌﾞﾗｯｸ:4945569762814 ﾌﾞﾙｰ:4945569762838
特徴	カーブ刃による引切り効果で硬いモノも逃さずカット。関の刃物職人が1本1本丁寧に刃付けをした逸品。	3mmの厚刃による力強い切れ味のはさみ。ダンボールや厚紙、ゴム板などを気持ちよくカット。	0.5mmの極薄刃によるしなやかな切れ味。封筒や包装紙を気持ちよくカット。ハンドルがリフトアップして使い易い。

事務用はさみ／ペーパーナイフ
Office Scissors　Letter Opener

品名	フッ素コートはさみ 170㎜	フッ素コートはさみ 165㎜	フッ素コートはさみ 180㎜
品番	NS-50	NS-1000	NS-1300
上代	500円	1,000円	1,300円
全長	170 ㎜	165 ㎜	180 ㎜
カラー	パープル	ブラック	ブラック
内箱/カートン入数	10 丁／200 丁	10 丁／100丁	10 丁／100丁
材質	ステンレス刃物鋼、ABS	ステンレス刃物鋼、ABS	ステンレス刃物鋼、ABS
JAN	4945569761855	4945569761787	4945569761794
特徴	刃先が剣先で細かい作業に向く。刃体はフッ素コート仕上げのため、テープを切ってもべたつきにくい。	刃体はフッ素コート仕上げのため、テープを切ってもべたつきにくい。二段刃仕上げで切れ味・耐久性◎	刃体はフッ素コート仕上げのため、テープを切ってもべたつきにくい。二段刃加工で切れ味・耐久性◎

日本製　日本製　日本製

工具用はさみ
Craft Scissors

品名	ダンボール用はさみ
品番	CDH-165
上代	1,200円
全長	165 ㎜
カラー	オレンジ
内箱/カートン入数	10 個／100 個
材質	ステンレス刃物鋼、PE
JAN	4945569764535
特徴	刃体の先端でダンボールのガムテープを裂いて楽に開梱。刃体が薄いため、止め金を起こすのにも便利。

日本製

A.T.FIELD EVANGELION WORK

工具用はさみ CRAFT SCISSORS

EVANGELION TEST TYPE-01

品名	A.T.FIELDクラフトハサミ初号機モデル
品番	EV-25S
上代	2,500円
全長	205 ㎜
カラー	パープル＆グリーン
内箱/カートン入数	5 個／ 50 個
材質	ステンレス刃物鋼、P.P+エラストマー
JAN	4945569766614
特徴	エヴァンゲリオン初号機カラーをモチーフとしたパワー系ハサミ。細かいギザ刃のセレーション仕上げのため、金属板やじゅうたんをしっかり挟み込んで切れる。キャップ付。

日本製

厚めの紙やじゅうたんを楽にカット

切りにくい革素材も楽にカット

EVANGELION PRODUCTION MODEL-02

品名	A.T.FIELDクラフトハサミ２号機モデル
品番	EV-25A
上代	2,500円
全長	205 ㎜
カラー	レッド＆イエロー
内箱/カートン入数	5 個／ 50 個
材質	ステンレス刃物鋼、P.P+エラストマー
JAN	4945569766621
特徴	エヴァンゲリオン２号機カラーをモチーフとしたパワー系ハサミ。U字刃及びセレーション仕上げのため、ロープやケーブルをしっかり噛み込んで切れる。キャップ付。

日本製

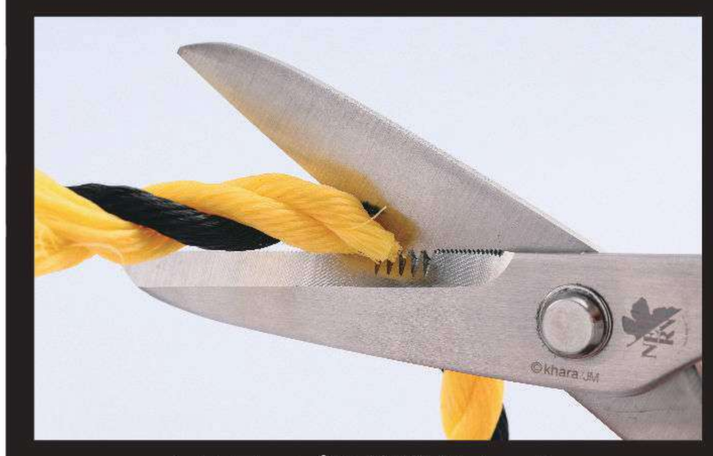

トラロープも簡単にカット

ケーブルもしっかり噛み込んでカット

©khara ©JAMMY

手芸用はさみ
Handicraft Scissors

品名	革切りはさみ	布切りはさみファインクロス	鶴形手芸用はさみ
品番	LC-180	FC-1500	TR-1000
上代	1,500円 日本製	1,500円 日本製	1,000円
全長	180 ㎜	215 ㎜	90 ㎜
カラー	ブラウン	ブラック	ゴールド
内箱/カートン入数	10 丁／ 100 丁	10 丁／100丁	10 丁／ 500 丁
材質	ステンレス刃物鋼、 P.P	ステンレス刃物鋼、 ABS	ステンレス刃物鋼
JAN	4945569765662	4945569754406	4945569765488
特徴	レザークラフト(手芸)に最適。3㎜程度の厚い革もスパッと切断。刃体がカーブしており、硬いものを切っても逃げにくい仕様。	布切り専用の刃付け仕様。 長時間使っても疲れにくい 重量感。	鶴の形状をしたオシャレなはさみ。 糸切りに最適。パキスタン製。

品名	洋裁はさみ	洋裁はさみ
品番	CP-1000	CP-1200BK
上代	1,000円	1,200円
全長	205 ㎜	230 ㎜
カラー	ブラック	ブラック
内箱/カートン入数	10 丁／ 50 丁	10 丁／50丁
材質	ステンレス刃物鋼、 ABS	ステンレス刃物鋼、 ABS
JAN	4945569760643	4945569759968
特徴	布切り専用の刃付け仕様。 握りやすいハンドル形状。 収納に便利な安全キャップ付き。	布切り専用の刃付け仕様。 大きめの布も一発で裁断。 収納に便利な安全キャップ付き。

デンタルケアツール
Dental care Items

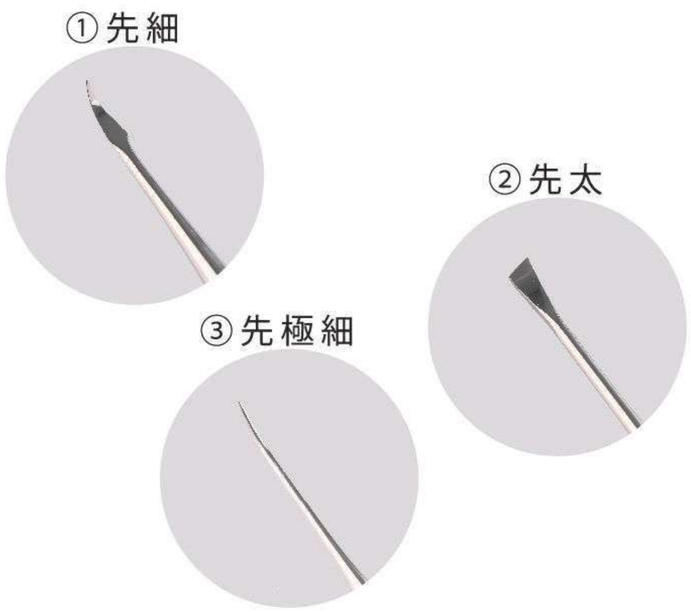

品名	ステンレスデンタル　①先細／②先太／③先極細／④舌みがき／⑤ミラー	ステンレスデンタル5Pセット
品番	①MI-1／②MI-2／③MI-3／④MI-4／⑤MI-5	DT-5000
上代	1,000円	5,000円
全長	①②140mm ／③⑤160 ㎜／④150 ㎜	195 ㎜
カラー	シルバー	シルバー
内箱/カートン入数	10 本／ 100 本	12 個／ 120 個
材質	①②③④ステンレス／⑤ステンレス、ガラス	ステンレス、ブリキ
JAN	①4945569760285　②4945569760292 ③4945569760308 ④4945569760322 ⑤4945569760315	4945569651538
特徴	家庭で気軽に口内ケアができる。タバコのヤニや歯垢を除去したい人に最適。 口内のケアしたい箇所に合わせて、先極細・先細・先太を選べる。	口内ケアを気軽にできる5点セット。 金属ケース入りで携帯にも保管にも便利。

品名	チタンデンタル　①先細／②先太／③先極細／④舌みがき／⑤ミラー	チタンデンタル5Pセット
品番	①TM-7／②TM-8／③TM-9／④TM-10／⑤TM-11 日本製	TM-13000 日本製
上代	①②③④2,500円／⑤3,500円	13,000円
全長	②150mm ／③155 ㎜／④150 ㎜／⑤170 ㎜	195 ㎜
カラー	シルバー	シルバー
内箱/カートン入数	10 本／ 100 本	12 個／ 120 個
材質	チタン	チタン、ブリキ
JAN	①4945569652887 ②4945569652894　③4945569652900 ④4945569653013　⑤4945569653020	4945569653037
特徴	家庭で気軽に口内ケアができる。タバコのヤニや歯垢を除去したい人に最適。 口内のケアしたい箇所に合わせて、先極細・先細・先太を選べる。	口内ケアを気軽にできる5点セット。 金属ケース入りで携帯にも保管にも便利。 チタン製で、金属アレルギーの人も安心

ビューティーグッズ
Beauty Items

品名	ブルーインパルス爪切り	足用爪切り　ストレート	チタン製耳かき
品番	BL-750B	LS-25	TM-13
上代	750円 日本製	1,000円 日本製	3,000円 日本製
全長	80 ㎜	80 ㎜	98 ㎜
カラー	ブルー	シルバー	シルバー
内箱/カートン入数	10 個／ 200 個	10 個／ 200 個	10 個／ 200 個
材質	本体：炭素鋼、飛散防止ケース：P.P、化粧板：アクリル	炭素鋼	純チタン
JAN	4945569766393	4945569653570	4945569653709
特徴	軽い力で切れる鉄素材。爪ヤスリ及び爪飛散防止カバー付き。	足を切るのに適した斜め刃で、切りやすい。小さめで携帯にも便利。	先端がスパイラル構造で、耳あかをスッキリ除去。純チタン製のため、金属アレルギーの人も安心。

品名	爪切り　ブラック	爪切り　シルバー	爪切り　ゴールド
品番	LS-70	LS-77	LS-88
上代	1,200円 日本製	1,200円 日本製	1,500円 日本製
全長	70 ㎜	70 ㎜	70 ㎜
カラー	ブラック	シルバー	ゴールド
内箱/カートン入数	10 個／ 200 個	10 個／ 200 個	10 個／ 200 個
材質	鉄（冷間圧延鍛造）特殊浸炭材、ABS	鉄（冷間圧延鍛造）特殊浸炭材、ABS	鉄（冷間圧延鍛造）特殊浸炭材、ABS
JAN	4945569653419	4945569652641	4945569652658
特徴	軽い力で切れる鉄素材。切れ味抜群で爪が割れにくい。爪ヤスリ及び爪飛散防止カバー付き。小さめで携帯にも便利。	軽い力で切れる鉄素材。切れ味抜群で爪が割れにくい。爪ヤスリ及び爪飛散防止カバー付き。小さめで携帯にも便利。	軽い力で切れる鉄素材。切れ味抜群で爪が割れにくい。爪ヤスリ及び爪飛散防止カバー付き。小さめで携帯にも便利。

丈夫なヘッド部分が
軽い力でアシスト！

品名	ニッパー式爪切り
品番	LS-300
上代	3,000円
全長	125 ㎜
カラー	ブラック
内箱/カートン入数	5 個／ 50 個
材質	ステンレス刃物鋼、 エラストマー
JAN	4945569653334
特徴	刃先がカーブしているため、 足の爪切りに最適。巻き爪も楽にカット。 キャップ付きで携帯にも便利。

巻き爪も
楽にカット！

刃物のまち せき

岐阜県関市は、良質な焼刃土、松炭、
清明な長良川の水などの資源に恵まれ、
約800年前に刀鍛冶から始まりました。
関で作られた日本刀“関伝”は、
「折れず、曲がらず、よく切れる」という
高い技術を誇り、その伝統技術が現在の
刃物生産にしっかりと受け継がれております。

SEKI, JAPANESE CUTLERY CAPITAL

In Seki-city, sword-making started 800 years ago. Having great soil, marvelous pine trees, and excellent water from the Nagara river; all of which are ideal for hardening steel blades. Japanese swords from Seki have great reputations; unbreakable, unbendable, and sharp. The knowledge and techniques are handed down from generation to generation.

日本刀はさみ

おみやげグランプリ 2016

グランプリ及び観光庁長官賞受賞

関伝の美

丈夫で、しなやかで、よく切れる

名刀ペーパーナイフ

おみやげグランプリ 2018

各国審査員賞（カナダ）

ニッケン刃物株式会社

〒501-3213 岐阜県関市東貸上12-16
TEL:0575-24-0161
FAX:0575-23-9645
E-mail:info@nikken-cutlery.com
URL:http://www.nikken-cutlery.com

NIKKEN CUTLERY CO.,LTD.
Address:12-16,Higashi-Kashiage,Seki-city,Gifu-pref.Japan
501-3213
TEL:+81-575-24-0161
FAX:+81-575-23-9645
E-mail:company@nikken-cutlery.com